Angeln Erholung
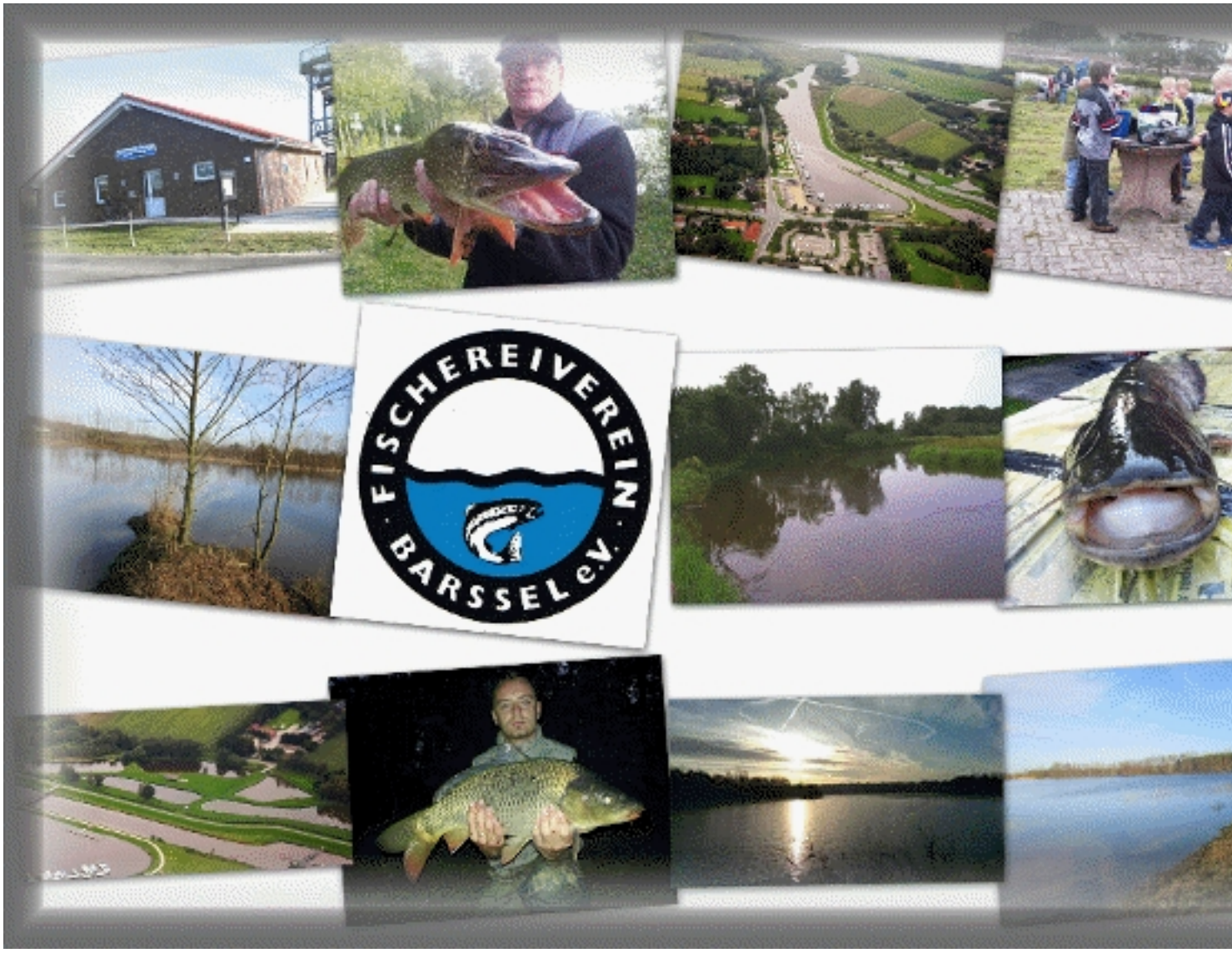
Geschrieben von: J. Bönning
Montag, den 22. Mai 2017 um 00:00 Uhr - Aktualisiert Montag, den 12. Oktober 2020 um 14:40 Uhr